



マイクロミニシリンダー (UMCD) / ミニシリンダー (MCD 1) / 樹脂シリンダー (MCDR)

軽量ボディーのミニシリンダーシリーズ。

小物成形品のチャックに最適。



マイクロミニシリンダー

注文コードNo.	200122	P
型 式	UMCD- 5	
標 準 価 格	¥2,310 (税別)	
<input checked="" type="checkbox"/> ストローク: 5mm <input checked="" type="checkbox"/> 重量: 16g <input checked="" type="checkbox"/> 配管用継手 BF-3 付属		



マイクロミニシリンダー

注文コードNo.	200123	P
型 式	UMCD- 10	
標 準 価 格	¥2,370 (税別)	
<input checked="" type="checkbox"/> ストローク: 10mm <input checked="" type="checkbox"/> 重量: 22g <input checked="" type="checkbox"/> 配管用継手 BF-3 付属		

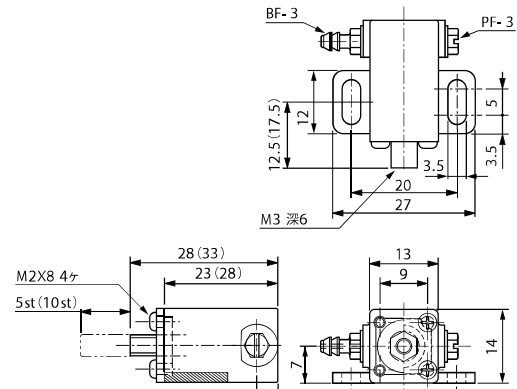

※ () 内の数値は UMCD- 10 を示す。

本体同士をピッタリ合わせて取付可能。



マイクロミニシリンダー・スリム型

注文コードNo.	200124	P
型 式	UMCD- 5P	
標 準 価 格	¥2,640 (税別)	
<input checked="" type="checkbox"/> ストローク: 5mm <input checked="" type="checkbox"/> 重量: 14g <input checked="" type="checkbox"/> 配管用継手 BF-3 付属		

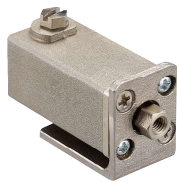

マイクロミニシリンダー・スリム型

注文コードNo.	200125	P
型 式	UMCD- 10P	
標 準 価 格	¥2,550 (税別)	
<input checked="" type="checkbox"/> ストローク: 10mm <input checked="" type="checkbox"/> 重量: 20g <input checked="" type="checkbox"/> 配管用継手 BF-3 付属		

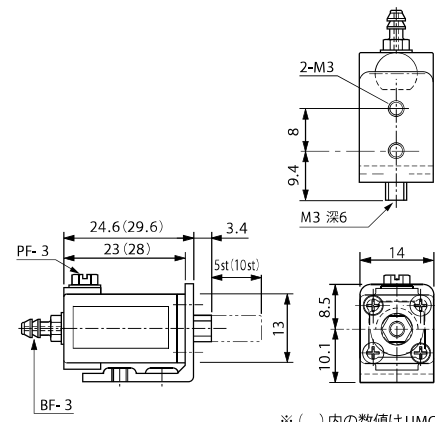

※ () 内の数値は UMCD- 10P を示す。

軽量アルミボディーのミニシリンダー。



ミニシリンダー・MCD 1

注文コードNo.	123219	P
型 式	MCD 1-10	
標 準 価 格	¥1,270 (税別)	
<input checked="" type="checkbox"/> ストローク: 10mm <input checked="" type="checkbox"/> 重量: 65g <input checked="" type="checkbox"/> 配管用継手 BF-5 付属		



ミニシリンダー・MCD 1

注文コードNo.	123220	P
型 式	MCD 1-20	
標 準 価 格	¥1,520 (税別)	
<input checked="" type="checkbox"/> ストローク: 20mm <input checked="" type="checkbox"/> 重量: 80g <input checked="" type="checkbox"/> 配管用継手 BF-5 付属		

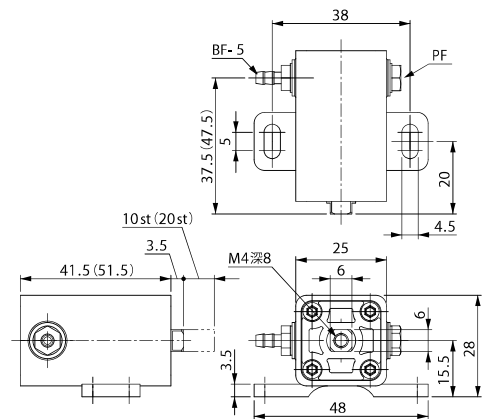

※ () 内の数値は MCD 1-20 を示す。

ボディーを樹脂にし、超軽量化を実現。



樹脂シリンダー・MCDR

注文コードNo.	123691	P
型 式	MCDR- 10	
標 準 価 格	¥1,160 (税別)	
<input checked="" type="checkbox"/> ストローク: 10mm <input checked="" type="checkbox"/> 重量: 40g <input checked="" type="checkbox"/> 配管用継手 BF-5 付属 <input checked="" type="checkbox"/> 取付用ワッシャー付属		



樹脂シリンダー・MCDR

注文コードNo.	123692	P
型 式	MCDR- 20	
標 準 価 格	¥1,410 (税別)	
<input checked="" type="checkbox"/> ストローク: 20mm <input checked="" type="checkbox"/> 重量: 48g <input checked="" type="checkbox"/> 配管用継手 BF-5 付属 <input checked="" type="checkbox"/> 取付用ワッシャー付属		

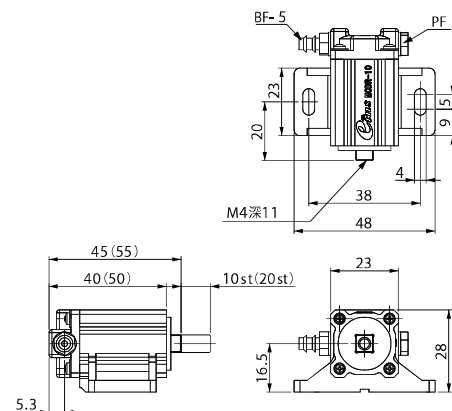

※ () 内の数値は MCDR- 20 を示す。